FICHA TÉCNICA

Bombilla recargable solar y por usb forma plegable

Ref: 92414
EAN13: 8435666924147
UPC: -

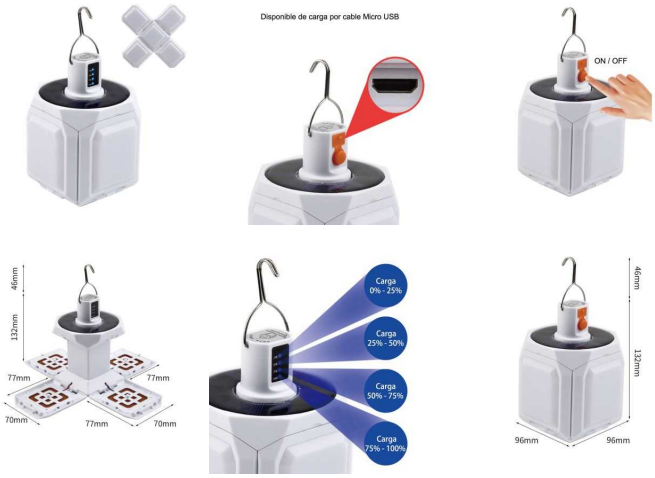

Bombilla recargable con solar y usb para colgar , forma plegable, con indicador de carga.

Características:

- Pila: dos pilas de Li-ion 3.7V 1200mA.
- Potencia: 4W
- Luminosidad: 240 LMs
- Tipo LED: SMD 60LED
- Protección humedad: IP66 (uso exterior)
- Temperatura de color: 6000K luz fría.
- Tiempo de arranque: 0.1s
- Temperatura de trabajo: -20 ºC ~ +55 ºC
- Tiempo duración de encendido: 6 - 8 Hrs
- Vida estimada: 30,000 Hrs
- Peso: 278 g
- Dimensiones: 100x100x114mm
- Certificados: CE, RoHS

Embalaje:

- 50 unidades por caja
- Peso caja exterior: 14.6 Kg
- Dimensiones caja exterior: 50x50x23 cm